



**NeuroCell**  
LABORATORIO DE NEUROFISIOLOGIA CLINICA  
Hospital San José de Hermosillo, Blvd. Morelos No. 340  
Segundo piso, Módulo L, Colonia Bachoco  
Hermosillo, Sonora, México.  
Tel/Fax: (662) 1090526

## **REPORTE DE NEUROCONDUCCION MOTORA Y SENSITIVA**

Nombre del Paciente: **Marta Estela Ramos Guevara**

Sexo: Femenino

Médico que refiere: **Dr. AQC**

Edad: **45 Años**

Fecha de Realización: **Miércoles 17 Agosto 2016** Técnico: **José Cota**

Antecedentes y Padecimiento Actual: Debilidad en párpado derecho y debilidad en el brazo izquierdo

**Diagnóstico de envío: No Referido**

Medicamentos: Levotiroxina, Daflon, Mesalazina.

### **NEUROCONDUCCION MOTORA**

**N. Facial derecho. Electrodo de captación sobre musculo superciliar y estímulo retroauricular.**

Se realizó estímulo supramaximo obteniendo variación importante de la amplitud de la respuesta 1 (Amp 1) en relación a la respuesta 5 (Amp 5), en la estimulación basal (19.8), estimulación pos-ejercicio inmediata (-23.9), estimulación a los 3 minutos pos-ejercicio (28.9).

### **INTERPRETACION Y CONCLUSIONES:**

**ESTUDIO DE ESTIMULACION REPETITIVA INDICATIVO DE MIASTENIA GRAVIS.**

**Dr. Juan Luís Hernández Vázquez**  
**Médico Especialista en Medicina Física y Rehabilitación.**  
**DGP 4255052.**



**NeuroCell**  
 LABORATORIO DE NEUROFISIOLOGIA CLINICA  
 Hospital San José de Hermosillo, Blvd. Morelos No. 340  
 Segundo piso, Módulo L, Colonia Bachoco  
 Hermosillo, Sonora, México.  
 Tel/Fax: (662) 1090526

### REPORTE DE NEUROCONDUCCION MOTORA Y SENSITIVA

Nombre del Paciente: **Marta Estela Ramos Guevara**      Sexo: Femenino  
 Médico que refiere: **Dr. AQC**      Edad: **45 Años**  
 Fecha de Realización: **Miércoles 17 Agosto 2016**      Técnico: **José Cota**

**RNS**

Trial #	Label	Amp 1 (mV) O-P	Amp 5 (mV) O-P	Amp % Dif	Area 1 (mV·ms)	Area 5 (mV·ms)	Area % Dif	Rep Rate	Train Length	Pause Time (min:sec)	Comments
<b>Bilateral Orbic Oris</b>											
Tr 1	Baseline	0.58	0.70	19.8	1.81	2.25	24.7	3.00	6	00:10	
Tr 2	Post Exercise	0.46	0.35	-23.9	1.26	0.67	-46.5	3.00	6	01:00	
Tr 3	1 min Post	0.31	0.32	3.5	0.91	0.94	2.5	3.00	6	02:00	
Tr 4	3 min Post	0.30	0.39	28.9	1.44	1.38	-4.5	3.00	6	02:00	

Sierra Wave - Ramos Guevara, Marta Estela 08-17-2016 14-16-24

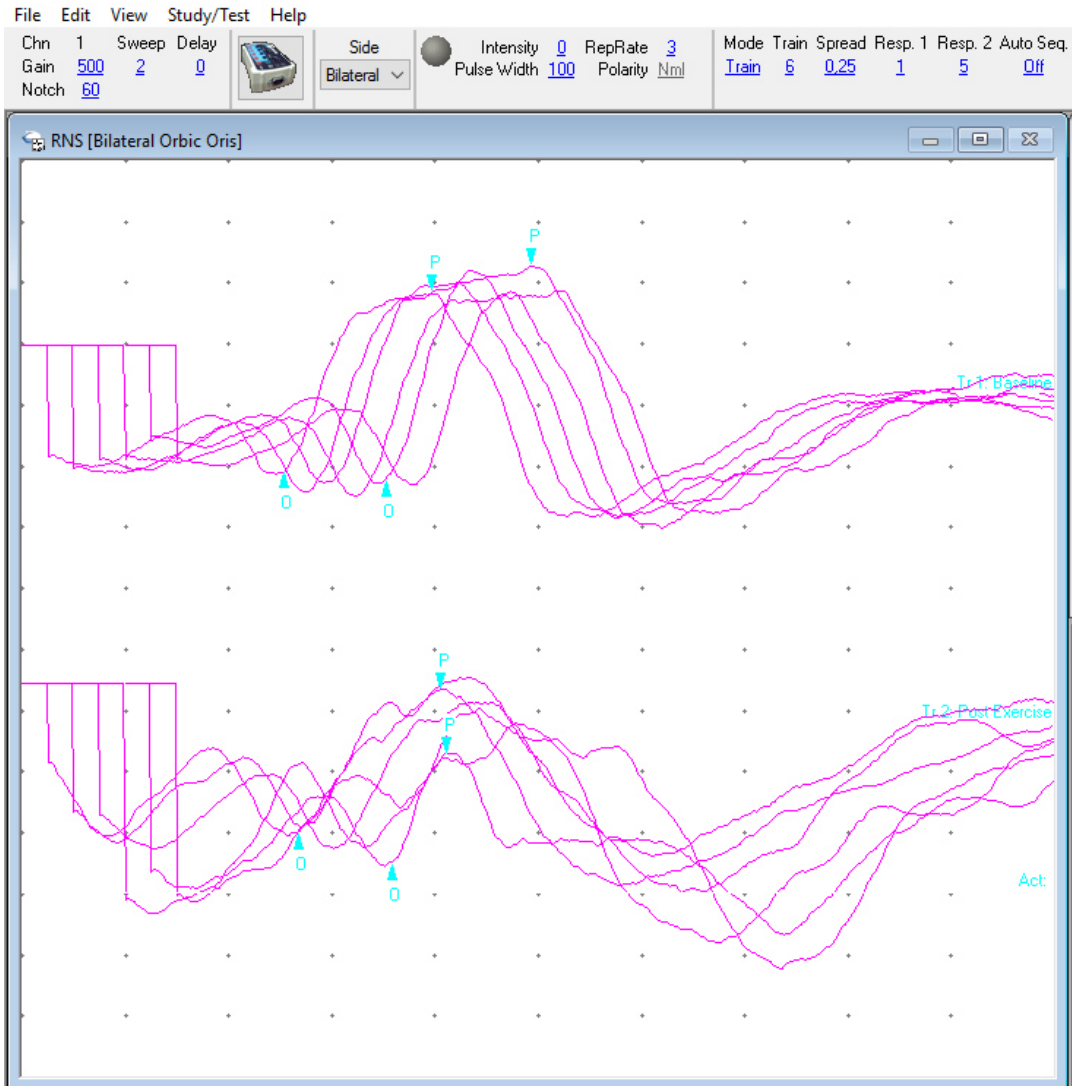



**NeuroCell**  
LABORATORIO DE NEUROFISIOLOGIA CLINICA  
Hospital San José de Hermosillo, Blvd. Morelos No. 340  
Segundo piso, Módulo L, Colonia Bachoco  
Hermosillo, Sonora, México.  
Tel/Fax: (662) 1090526

## REPORTE DE NEUROCONDUCCION MOTORA Y SENSITIVA

Nombre del Paciente: **Marta Estela Ramos Guevara**

Sexo: Femenino

Médico que refiere: **Dr. AQC**

Edad: **45 Años**

Fecha de Realización: **Miércoles 17 Agosto 2016** Técnico: **José Cota**

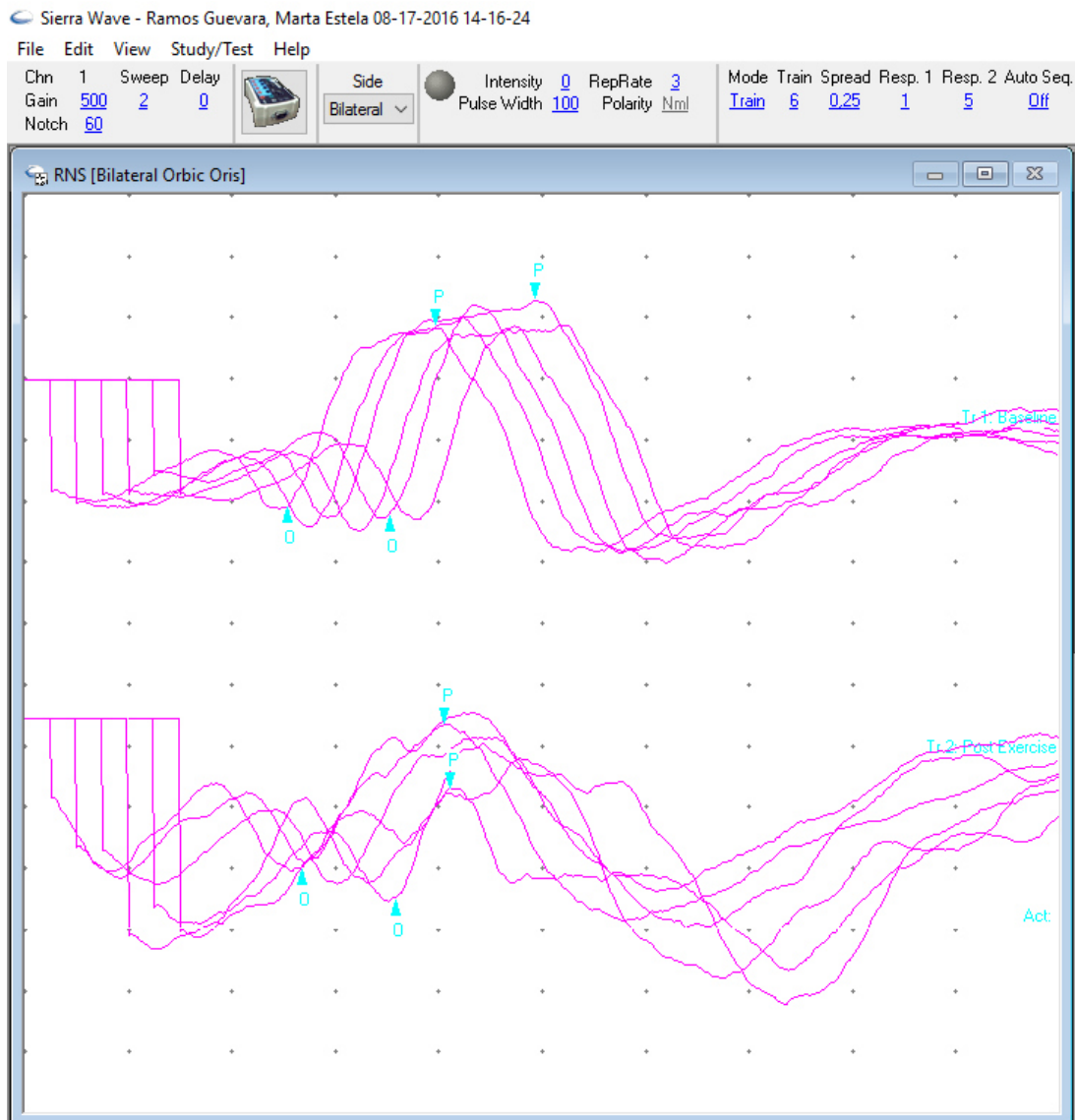



**NeuroCell**  
LABORATORIO DE NEUROFISIOLOGIA CLINICA  
Hospital San José de Hermosillo, Blvd. Morelos No. 340  
Segundo piso, Módulo L, Colonia Bachoco  
Hermosillo, Sonora, México.  
Tel/Fax: (662) 1090526

**REPORTE DE NEUROCONDUCCION  
MOTORA Y SENSITIVA**

Nombre del Paciente: **Marta Estela Ramos Guevara**

Sexo: Femenino

Médico que refiere: **Dr. AQC**

Edad: **45 Años**

Fecha de Realización: **Miércoles 17 Agosto 2016** Técnico: **José Cota**

**Recibo Estudio de Estimulación Nerviosa Repetitiva Supra-Máxima (Prueba de Jolly)**

---

**Fecha y Hora**

**Nombre y Firma de quien recibe estudio**